ПЛАН ЗЕМЕЛЬНОГО УЧАСТКА

по адресу: Б. Пироговская ул. д. 53/55
(наименование ул. (пресс, бульв. и т.д.))

домовл.(вл.) _____ дом 53/55
(нужное подчеркнуть)

корпус _____ строение(сооружение) _____
(нужное подчеркнуть)

квартал № 533/1 Центрального АОг.Москвы

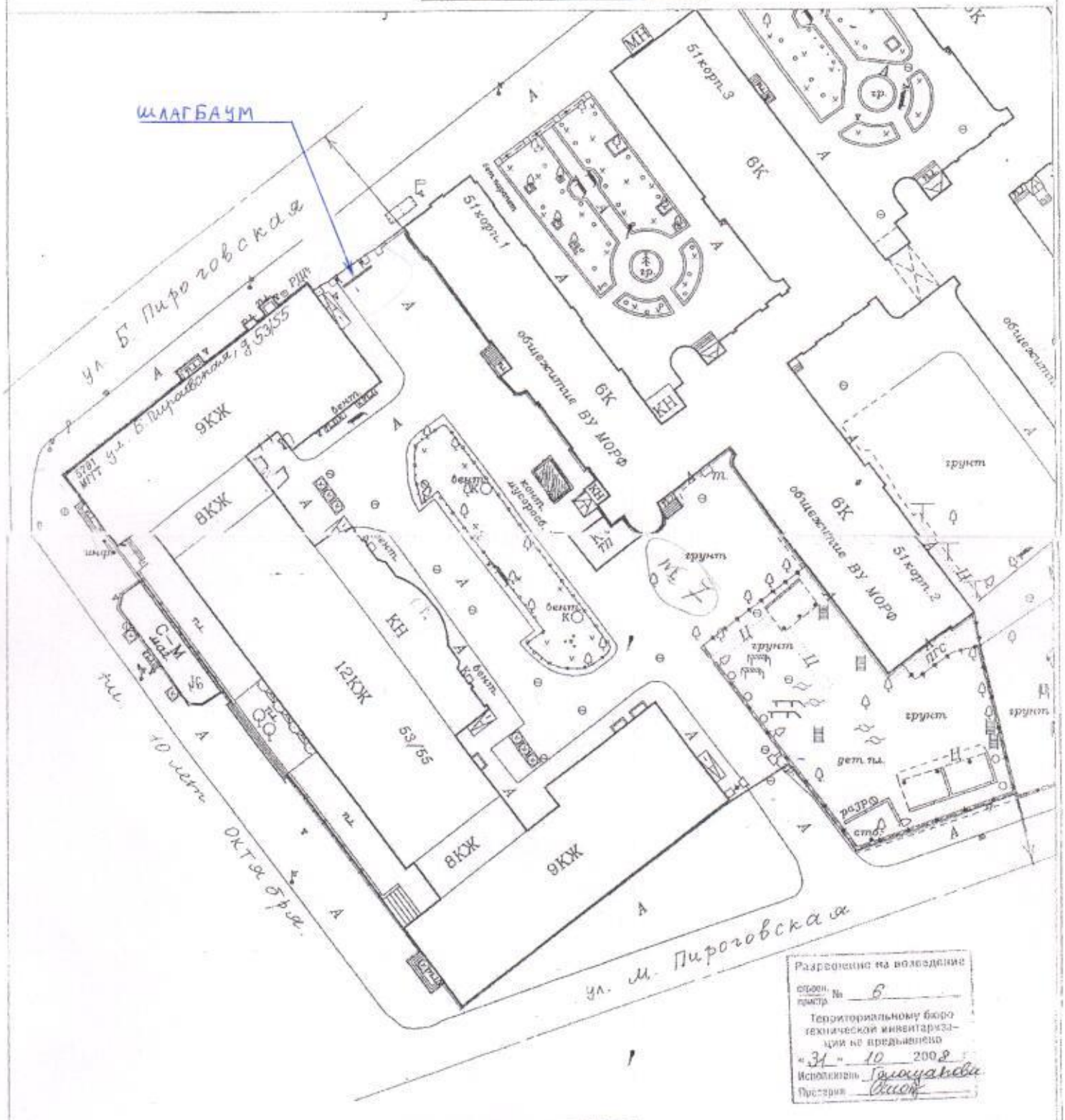

Разрешение на возведение строен. пристр. № 6 Территориальному бюро технической инвентаризации не предъявлено «31» 10 2008 г.
Исполнитель Голощапова
Проверил [signature]

② Центральное территориальное бюро технической инвентаризации города Москвы

Дог. №8410 000754

ПЛАН ЗЕМЕЛЬНОГО УЧАСТКА СОСТАВЛЕН ПО СОСТОЯНИЮ НА «31» октября 2008 г.

План снял Голощапова А.В. [signature]

Проверил Сиговцева С.С. [signature]

«31» 10 2008 г.

Масштаб 1:500